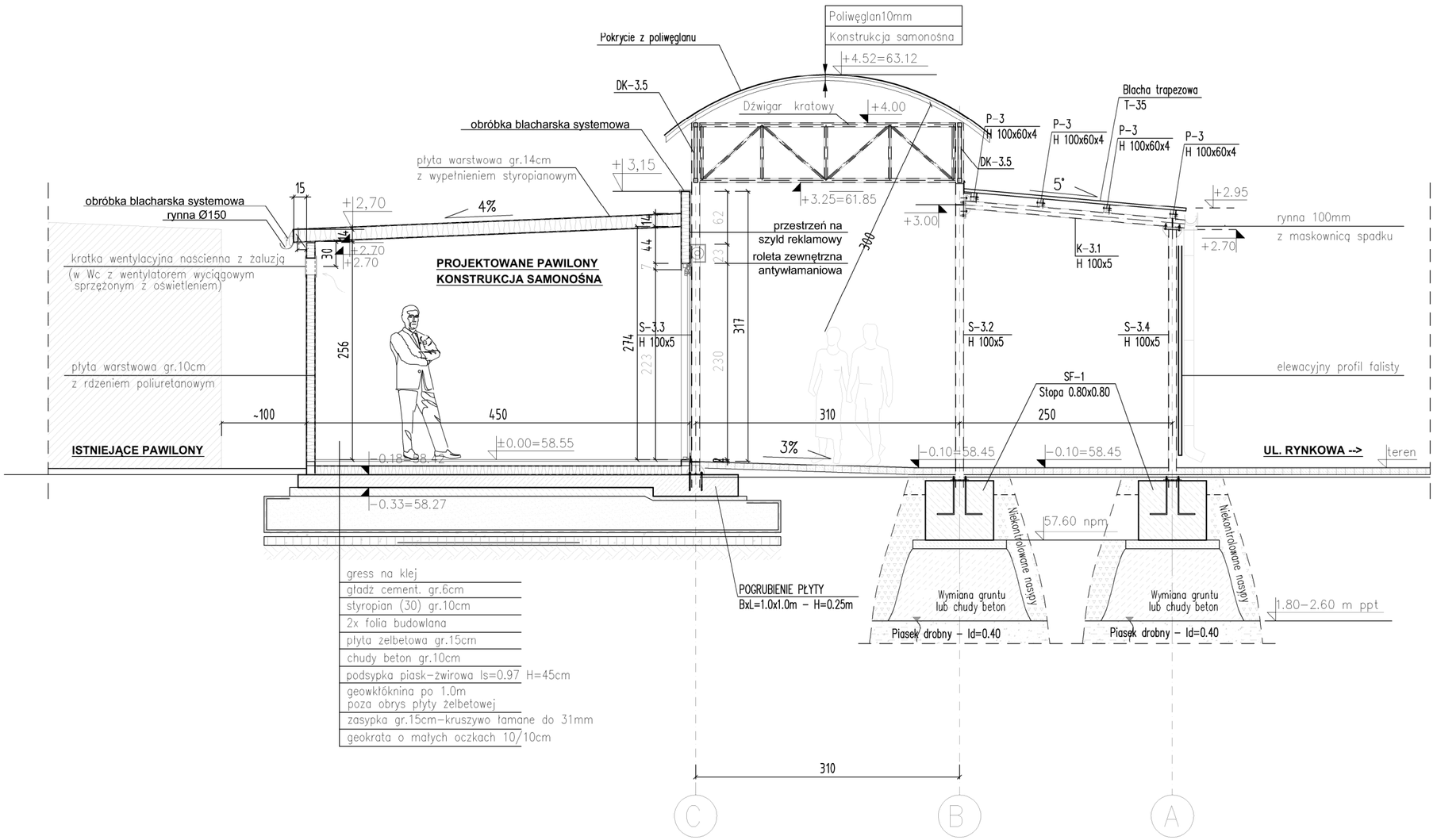

jednostka projektowa

"ARCHI-GRAF"
BIURO OBSŁUGI ARCHITEKTONICZNEJ
arch. JANUSZ KICIŃSKI
arch. ROMAN SZUMNY
64-920 PIŁA UL. KOSSAKA 110 TEL./FAX (067)2137075 ; 3512757

rewizja:	modyfikacje:	projektant:	data:	podpis:

inwestor: TARPIL, Sp. z o.o., ul. Rynkowa 42, Piła

nazwa i adres obiektu budowlanego

PAWILONY HANDLOWE Z ZADASZENIAMI NAD CIĄGAMI PIESZYMI I STANOWISKAMI SPRZEDAŻY- ETAP I

PIŁA, UL. RYNKOWA 42, DZIAŁKA NR 304/35

projektował:
mgr inż. arch. Roman Szumny
uprawnienia budowlane do projektowania
bez ograniczeń w specjalności architektonicznej
Nr ewiden. GP-7342/1874/94

sprawdził:
mgr inż. arch. Janusz Kiciński
uprawnienia budowlane do projektowania
bez ograniczeń w specjalności architektonicznej
Nr ewiden. GP-7342/1628/91

opracował: mgr inż. arch. Karolina Przychocka

tytuł rysunku:

PRZEKRÓJ A-A

nr rys.: PW-A-572-III-03		branża: architektura
etap projektowania: projekt wykonawczy	data oprac.: 03/2013	skala: 1:50